

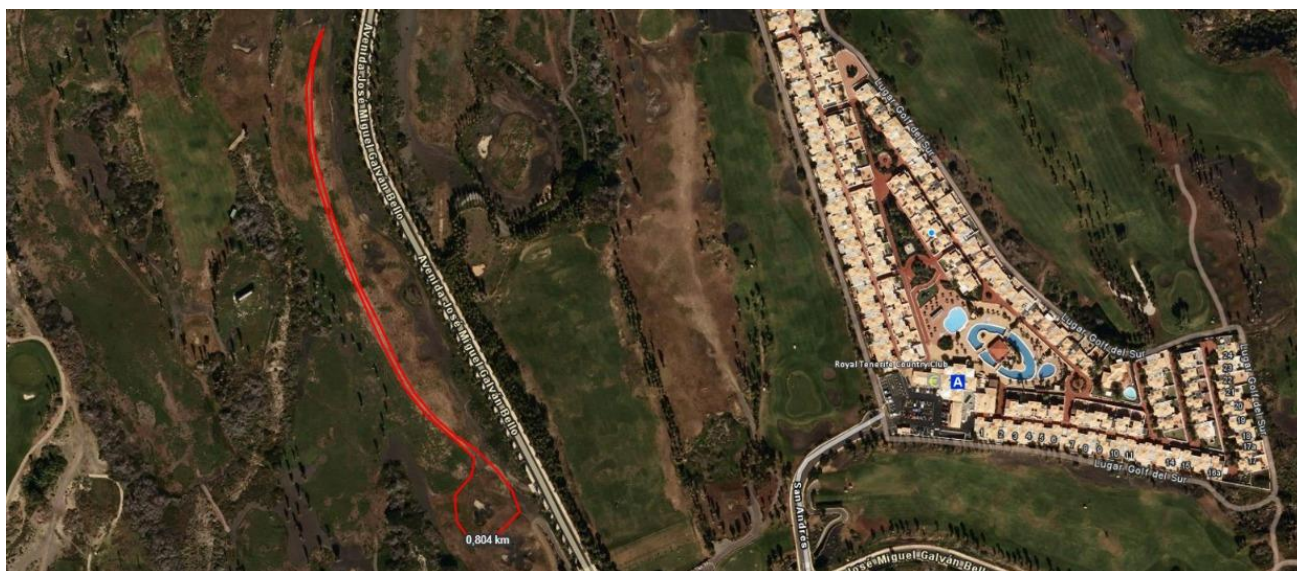

FICHA TÉCNICA FINAL CAMPO A TRAVÉS JUEGOS CABILDO

23 NOVIEMBRE 2024 – CIRCUITO GOLF DEL SUR (SAN MIGUEL DE ABONA)



CIRCUITO 1: 800 Metros

Categoría: Sub-10 (Masculino y Femenino)

Vueltas: 1

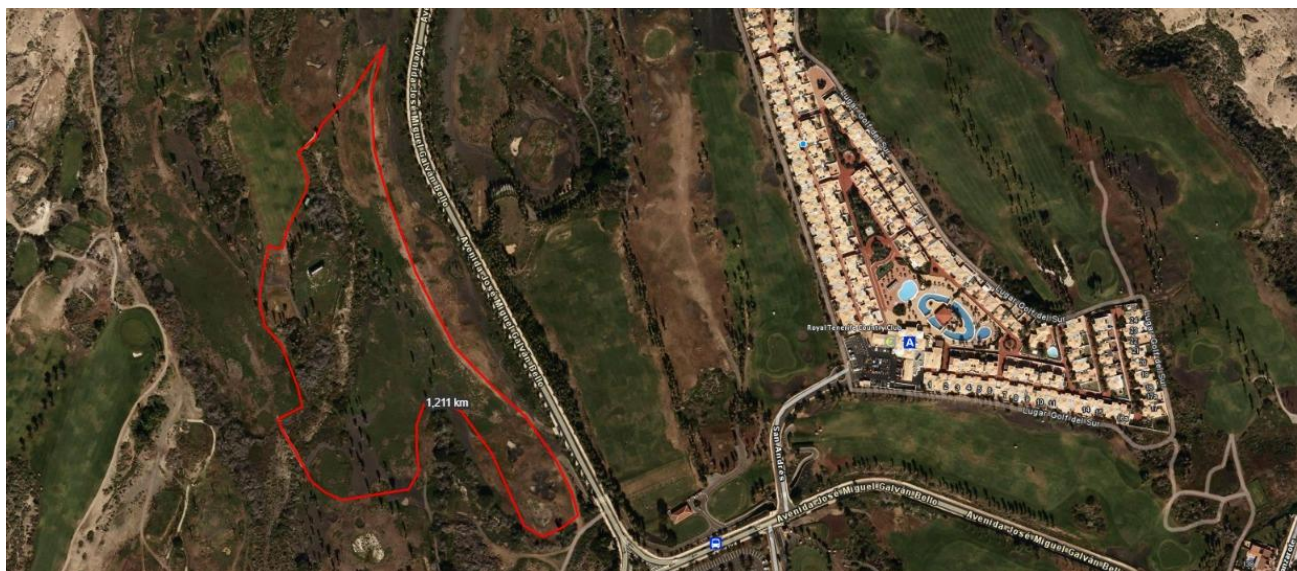

CIRCUITO 2: 1200 Metros

Categoría: Sub-12 (Masculino y Femenino)

Vueltas: 1

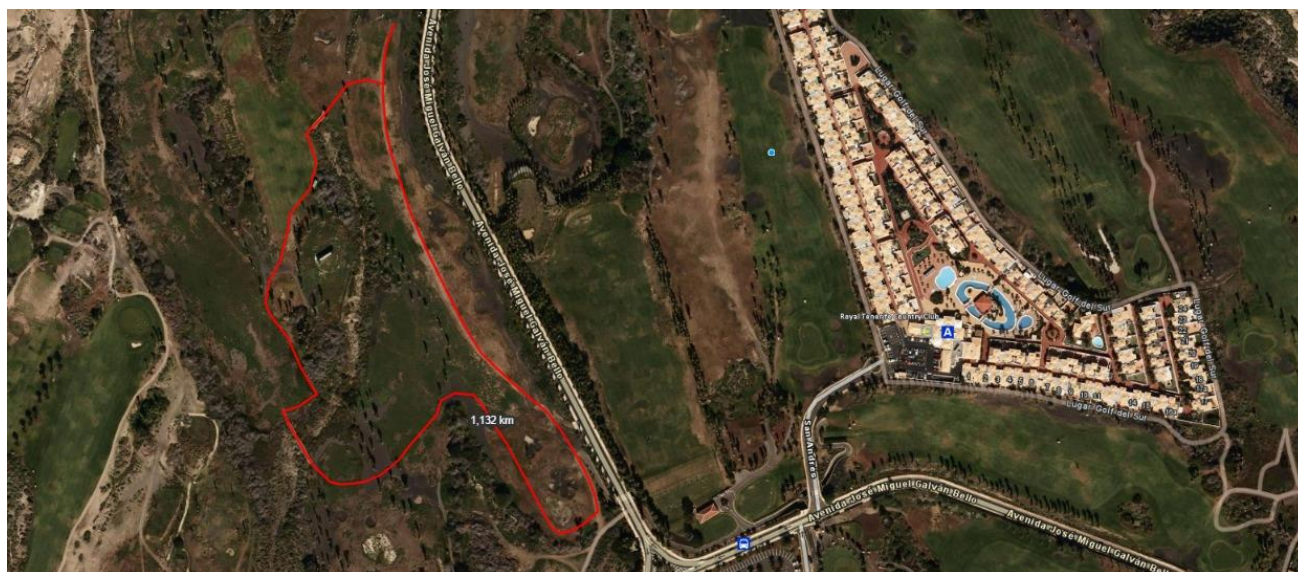

CIRCUITO 3: 2200 Metros

Categoría: Sub-14 (Masculino y Femenino)

Vueltas: 2

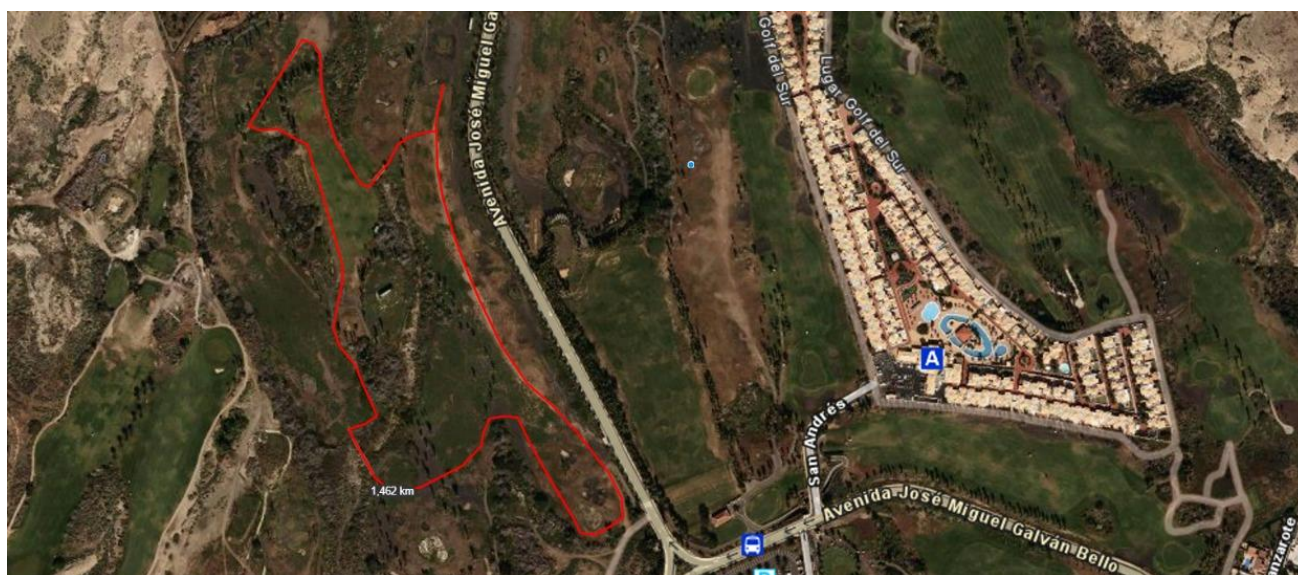

CIRCUITO 4: 3000 Metros

Categoría: Sub-16 (Masculino y Femenino)

Vueltas: 2

**INFORMACIÓN EXTRA:**

| ➤ CATEGORÍA | GÉNERO | DISTANCIA | CIRCUITO | VUELTAS | HORA SALIDA |
|-------------|-----------|-------------|----------|---------|-------------|
| Sub-10 | Masculino | 800 metros | 1 | 1 | 10:00 |
| Sub-10 | Femenino | 800 metros | 1 | 1 | 10:10 |
| Sub-12 | Masculino | 1200 metros | 2 | 1 | 10:25 |
| Sub-12 | Femenino | 1200 metros | 2 | 1 | 10:35 |
| Sub-14 | Masculino | 2200 metros | 3 | 2 | 10:50 |
| Sub-14 | Femenino | 2200 metros | 3 | 2 | 11:05 |
| Sub-16 | Masculino | 3000 metros | 4 | 2 | 11:25 |
| Sub-16 | Femenino | 3000 metros | 4 | 2 | 11:45 |

- Las salidas/metras estarán ubicadas en el mismo punto para todas las distancias y categorías, tal y como se muestra en los diferentes mapas de recorridos.
- Se dará comienzo a la prueba a las 10:00 con la categoría Sub-10 Masculino.
- Tras la llegada del último corredor de cada distancia, transcurrirán 10 minutos para la siguiente salida, y así con todas y cada una de las distancias/categorías.

A las 9:45 se realizará una vuelta de reconocimiento con todas las categorías realizando cada categoría el recorrido marcado a realizar.